

Minha Esperança

253

The Solid Rock

Edward Mote (1797-1874)

William Batchelder Bradbury (1816-1868)

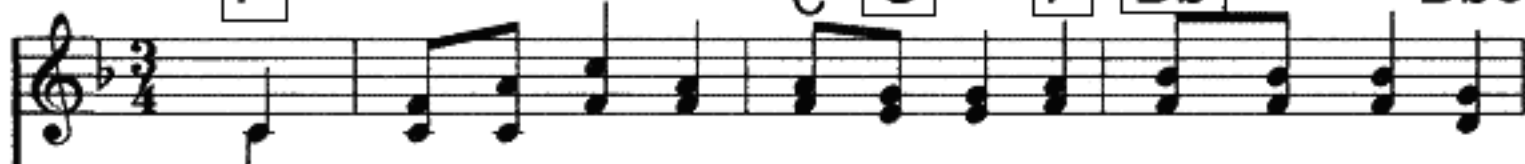
F $\frac{F}{C}$ **C****F** **Bb****Bb6**

1. Em na - da po - nho mi - nha fé Se - não na gra - ça
 2. Se não Lhe pos - so a fa - ce ver, Eu mes - mo as - sim não
 3. O Seu a - mor é mui le - al, A - bri - ga - me no

 $\frac{F}{C}$ **C****F****F** $\frac{F}{C}$ **C****F**

de Je - sus, No sa - cri - fi - cio re - mi - dor, No
 vou te - mer; Em ca - da tran - se a su - por - tar, Vou
 tem - po - ral; Ao vir cer - car - me a ten - ta - ção, É

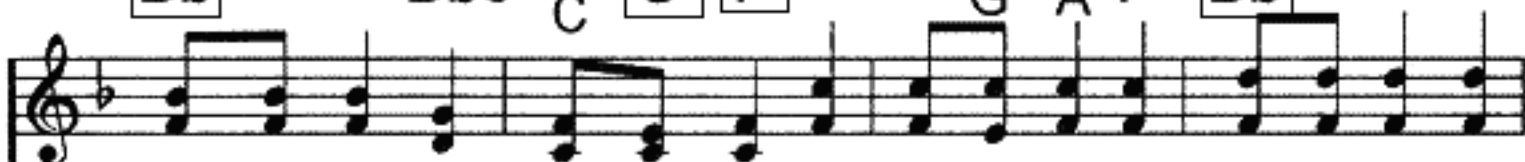
**Bb****Bb6** $\frac{F}{C}$ **C****F** $\frac{C7}{G}$ $\frac{F}{A}$ **F****Bb**

san - gue do bom Re - den - tor.
 sem - pre nE - le con - fi - ar. A mi - nha fé e o meu a - mor Es -
 Cris - to mi - nha sal - va - ção.

**F** $\frac{F}{A}$ **C** $\frac{F}{A}$ **F****Bb****F****C4****C7****F**

tão fir - ma - dos no Se - nhor; Es - tão fir - ma - dos no Se - nhor.

